MIEJSCOWY PLAN ZAGOSPODAROWANIA PRZESTRZENNEGO DLA CZĘŚCI OBSZARU GMINY KAZIMIERZ DOLNY, W OBRĘBACH: KAZIMIERZ DOLNY, MIĘĆMIERZ-OKALE, CHOLEWIANKA

PROJEKT DO WYŁOŻENIA DO PUBLICZNEGO WGLĄDU
(wyłożenie w dniach od 21.10.2021 r. do 10.11.2021 r.)

Załącznik 1 do Uchwały Nr ..... Rady Miejskiej w Kazimierzu Dolnym z dnia ..... 2021 r.

RYSUNEK PLANU

SKALA 1 : 2000

0 m — 250 m — 500 m

OZNACZENIA

1. OBOWIĄZUJĄCE ELEMENTY USTALEŃ PLANU

- GRANICA OBSZARU OBJĘTEGO PLANEM
- LINIE ROZGRANICZAJĄCE TERENY – WYZNACZAJĄCE TERENY O RÓŻNYM PRZEZNACZENIU LUB RÓŻNYCH ZASADACH ZAGOSPODAROWANIA
- NIEPRZEKRACZALNE LINIE ZABUDOWY – WYZNACZONE NA RYSUNKU PLANU I OBOWIĄZUJĄCE W ODNIESIENIU DO BUDYNKÓW PROJEKTOWANYCH I ROZBUDOWYWANYCH
- OBOWIĄZUJĄCE LINIE ZABUDOWY – WYZNACZONE NA RYSUNKU PLANU, I OBOWIĄZUJĄCE W ODNIESIENIU DO BUDYNKÓW PROJEKTOWANYCH I ROZBUDOWYWANYCH
- GRANICA STREFY USTALEŃ SZCZEGÓŁOWYCH

TERENY O RÓŻNYM PRZEZNACZENIU PODSTAWOWYM I UZUPEŁNIAJĄCYM, WYDZIELONE LINIAMI ROZGRANICZAJĄCYMI I OZNACZONE NASTĘPUJĄCYMI SYMBOLAMI IDENTYFIKACYJNYMI

MS	TERENY ZABUDOWY ŚRÓDMIEJSKIEJ
MSp	TERENY ZABUDOWY ŚRÓDMIEJSKIEJ Z DOPUSZCZENIEM ZABUDOWY PENSJONATOWEJ
MN	TERENY ZABUDOWY MIESZKANIOWEJ JEDNORODZINNEJ
MNU	TERENY ZABUDOWY MIESZKANIOWEJ JEDNORODZINNEJ Z DOPUSZCZENIEM USŁUG KOMERCYJNYCH
MUT	TERENY ZABUDOWY MIESZKANIOWEJ JEDNORODZINNEJ Z DOPUSZCZENIEM USŁUG TURYSTYKI I REKREACJI
MNP	TERENY ZABUDOWY MIESZKANIOWEJ JEDNORODZINNEJ Z DOPUSZCZENIEM ZABUDOWY PENSJONATOWEJ
MNPz	TERENY ZABUDOWY MIESZKANIOWEJ I PENSJONATOWEJ W ZIELENI URZĄDZONEJ
MPM	TERENY ZABUDOWY PENSJONATOWEJ Z DOPUSZCZENIEM FUNKCJI MIESZKANIOWYCH
MPU	TERENY ZABUDOWY PENSJONATOWEJ Z DOPUSZCZENIEM USŁUG KOMERCYJNYCH
MPMU	TERENY ZABUDOWY PENSJONATOWEJ Z DOPUSZCZENIEM FUNKCJI MIESZKANIOWYCH I USŁUG KOMERCYJNYCH
MUMP	TERENY ZABUDOWY MIESZKANIOWEJ JEDNORODZINNEJ Z DOPUSZCZENIEM USŁUG KOMERCYJNYCH I PENSJONATOWYCH
MZUK	TERENY ZABUDOWY ZAMIESZKANIA ZBIOROWEGO Z DOPUSZCZENIEM USŁUG KULTU RELIGIJNEGO
MPUT	TERENY ZABUDOWY PENSJONATOWEJ, ZAMIESZKANIA ZBIOROWEGO, TURYSTYKI I REKREACJI
MNMW	TERENY ZABUDOWY MIESZKANIOWEJ JEDNORODZINNEJ I ZABUDOWY WIELORODZINNEJ
U	TERENY ZABUDOWY USŁUGOWEJ – USŁUGI KOMERCYJNE
UP	TERENY ZABUDOWY USŁUGOWEJ – USŁUGI PUBLICZNE
UK	TERENY ZABUDOWY USŁUGOWEJ – USŁUGI KULTU RELIGIJNEGO
UKk	TERENY ZABUDOWY USŁUGOWEJ – USŁUGI KULTURY
UKMZ	TERENY ZABUDOWY USŁUG KULTU RELIGIJNEGO Z DOPUSZCZENIEM FUNKCJI ZAMIESZKANIA ZBIOROWEGO
Uk	TERENY ZABUDOWY USŁUGOWEJ – USŁUGI KOMERCYJNE, USŁUGI KULTURY
UMz	TERENY ZABUDOWY USŁUGOWEJ Z DOPUSZCZENIEM FUNKCJI MIESZKANIOWYCH
UO	TERENY ZABUDOWY USŁUGOWEJ – USŁUGI OŚWIATY
US	TERENY ZABUDOWY USŁUG SPORTU I REKREACJI
UPM	TERENY ZABUDOWY USŁUGOWEJ Z DOPUSZCZENIEM FUNKCJI MIESZKANIOWYCH
UMN	TERENY ZABUDOWY USŁUGOWEJ (USŁUGI KOMERCYJNE) Z DOPUSZCZENIEM FUNKCJI MIESZKANIOWYCH (JEDNORODZINNYCH)
UTMN	TERENY ZABUDOWY USŁUGOWEJ (USŁUGI TURYSTYKI I REKREACJI) Z DOPUSZCZENIEM FUNKCJI MIESZKANIOWYCH (JEDNORODZINNYCH)
UT	TERENY ZABUDOWY USŁUGOWEJ Z DOPUSZCZENIEM USŁUG TURYSTYKI I REKREACJI
UTUk	TERENY ZABUDOWY USŁUGOWEJ Z DOPUSZCZENIEM USŁUG TURYSTYKI I REKREACJI ORAZ OBIEKTÓW KULTURY
UTZP	TERENY ZABUDOWY USŁUGOWEJ Z DOPUSZCZENIEM USŁUG REKREACJI, TURYSTYKI I KULTURY – W ZIELENI URZĄDZONEJ
UTZ	TERENY ZABUDOWY USŁUG KULTURY Z DOPUSZCZENIEM USŁUG REKREACJI I TURYSTYKI – W ZIELENI URZĄDZONEJ
UZPk	TERENY ZABUDOWY USŁUG KOMERCYJNYCH, TURYSTYKI, REKREACJI I KULTURY– W ZIELENI URZĄDZONEJ
UTs	TERENY ZABUDOWY USŁUG TURYSTYKI I REKREACJI – OŚRODEK SPORTÓW WODNYCH
UTw	TERENY ZABUDOWY USŁUG TURYSTYKI, REKREACJI I SPORTÓW WODNYCH – STANICA WODNA
UTP	TEREN USŁUG – PRZEPRAWA PROMOWA
UW	TEREN STACJI RATOWNICTWA WODNEGO
SD	TEREN STANOWISKA DOKUMENTACYJNEGO
P	TERENY OBIEKTÓW PRODUKCYJNYCH, SKŁADÓW I MAGAZYNÓW
PE	TERENY POWIERZCHNIOWEJ EKSPLOATACJI KOPALIN NATURALNYCH
E	TERENY INFRASTRUKTURY TECHNICZNEJ – ELEKTROENERGETYKA
W	TERENY INFRASTRUKTURY TECHNICZNEJ – URZĄDZENIA ZAOPATRZENIA W WODĘ
K	TERENY INFRASTRUKTURY TECHNICZNEJ - KANALIZACJA
G	TERENY INFRASTRUKTURY TECHNICZNEJ – URZĄDZENIA ZAOPATRZENIA W GAZ
KDZ	TERENY DRÓG PUBLICZNYCH – DROGI ZBIORCZE
KDL	TERENY DRÓG PUBLICZNYCH – DROGI LOKALNE
KDD	TERENY DRÓG PUBLICZNYCH – DROGI DOJAZDOWE
KDW	TERENY DRÓG WEWNĘTRZNYCH
KS	TERENY PARKINGÓW I URZĄDZEŃ OBSŁUGI KOMUNIKACJI
KX	TEREN RYNKU
KXX	TEREN MAŁEGO RYNKU
ZC	TERENY CMENTARZY
ZP	TERENY ZIELENI URZĄDZONEJ
Z	TERENY ZIELENI NIEURZĄDZONEJ
ZPW	TERENY PARKU WIŚLANEGO
ZL	TERENY LASÓW
R	TERENY ROLNICZE
WS	TERENY WÓD POWIERZCHNIOWYCH

2. ELEMENTY USTALEŃ PLANU WYNIKAJĄCE Z PRZEPISÓW ODRĘBNYCH ORAZ DOKUMENTÓW POLITYKI PRZESTRZENNEJ PRZYJĘTYCH DLA OBSZARU MIASTA I GMINY KAZIMIERZ DOLNY

- GRANICA STREFY OCHRONY KONSERWATORSKIEJ DLA MIASTA – OKREŚLONEJ W DECYZJI O WPISIE DO REJESTRU ZABYTKÓW Z DNIA 24 STYCZNIA 1984 R., POTRZYMANEJ W ZARZĄDZENIU PREZYDENTA RP Z DNIA 8 WRZEŚNIA 1994 R. O UZNANIU KAZIMIERZA ZA POMNIK HISTORII
- 55 — ZABYTKI WPISANE DO REJESTRU „A" ZABYTKÓW NIERUCHOMYCH WOJEWÓDZTWA LUBELSKIEGO - PODLEGAJĄCE OCHRONIE KONSERWATORSKIEJ
- 5 — OBIEKTY WPISANE DO GMINNEJ EWIDENCJI ZABYTKÓW
- 29 — STANOWISKA ARCHEOLOGICZNE
- DRZEWA - POMNIKI PRZYRODY
- OBSZAR „NATURA 2000" – OSTOJA PTASIA „MAŁOPOLSKI PRZEŁOM WISŁY"
- OBSZAR „NATURA 2000" – OSTOJA SIEDLISKOWA - PRZEŁOM WISŁY W MAŁOPOLSCE"
- REZERWAT PRZYRODY „KROWIA WYSPA"
- GRANICA KAZIMIERSKIEGO PARKU KRAJOBRAZOWEGO
- OBSZARY SZCZEGÓLNEGO ZAGROŻENIA POWODZIĄ – W ZASIĘGU ZALEWU WODA Q10%
- OBSZARY SZCZEGÓLNEGO ZAGROŻENIA POWODZIĄ – W ZASIĘGU ZALEWU WODA Q1%
- PAS TECHNICZNY I OCHRONNY OD STOPY WAŁU PRZECIWPOWODZIOWEGO
- GRANICA STREFY OCHRONY SANITARNEJ OD CZYNNEGO CMENTARZA - 50m
- GRANICA STREFY OCHRONY SANITARNEJ OD CZYNNEGO CMENTARZA - 150m
- POZOSTAŁOŚCI CMENTARZA ŻYDOWSKIEGO
- DOMINANTY URBANISTYCZNE
- AKCENTY ARCHITEKTONICZNE STANOWIĄCE WYRÓŻNIK W PRZESTRZENI MIASTA
- OSIE WIDOKOWE I KOMPOZYCYJNE
- PUNKTY WIDOKOWE
- TEREN LOKALIZACJI OGRÓDKÓW GASTRONOMICZNYCH
- SZLAKI TURYSTYCZNE
- ŚCIEŻKI DYDAKTYCZNE
- ŚREDNIOWIECZNY SZLAK ZAMKOWY
- LINIA ELEKTROENERGETYCZNA WYSOKIEGO NAPIĘCIA (110 kV) WRAZ ZE STREFĄ TECHNICZNĄ I OCHRONNĄ
- GAZOCIĄG WYSOKOPRĘŻNY WRAZ ZE STREFĄ KONTROLOWANĄ

3. INFORMACYJNE ELEMENTY WRYSOWANE NA RYSUNKU PLANU - NIE STANOWIĄCE JEGO STALEŃ

- ORIENTACYJNE LINIE ROZGRANICZAJĄCE TERENY DRUG PUBLICZNYCH, ILUSTRUJĄCE FRAGMENTY UKŁADU KOMUNIKACYJNEGO POZA OBSZAREM OBJĘTYM PLANEM
- ul. Krakowska — NAZWY ULIC
- PUŁAWY — OZNACZENIE KIERUNKÓW RUCHU NA DROGACH POZA GRANICAMI PLANU

Obszar	Pow [ha]
1a.MS - 36a.MS	15.62
1a.MSp - 8a.MSp	2.43
1a.MN - 5a.MN	2.44
1a.MNU - 2a.MNU	1.37
1a.MNP - 2a.MNP	0.97
1a.UP - 3a.UP	0.41
1a.UK - 2a.UK	0.40
1a.U - 9a.U	1.28
1a.UO - 3a.UO	1.68
1a.UT - 2a.UT	0.47
1a.Uk - 5a.Uk	0.39
1a.UMN - 2a.UMN	0.31
1a.UKMZ	1.37
1a.UTUk - 2a.UTUk	0.18
1a.UTMN	0.18
1a.KDZ	1.68
1a.KDL - 3a.KDL	0.50
1a.KDD - 7a.KDD	1.70
1a.KDW - 9a.KDW	0.78
1a.KS - 3a.KS	0.89
1a.KX	0.44
1a.KXX	0.22
1a.ZP - 3a.ZP	0.37
1a.ZL - 2a.ZL	0.62
1a.WS - 2a.WS	0.42
1.MN - 178.MN	144.04
1.MNU - 5.MNU	3.66
1.MUT - 3.MUT	1.72
1.MNP - 54.MNP	88.60
1.MNPz - 3.MNPz	0.87
1.MPM - 2.MPM	1.71
1.MPU - 2.MPU	0.65
1.MPMU - 3.MPMU	1.75
1.MUMP - 2.MUMP	1.10
MZUK	0.72
MPUT	0.58
1.MNMW - 2.MNMW	2.37
1.U - 7.U	3.34
UP	0.09
1.Uk - 3.Uk	0.68
UO	0.68
1.US - 3.US	14.23
1.UPM - 2.UPM	1.56
1.UT - 17.UT	12.64
UTZ	3.09
UZPk	3.75
UTs	1.16
UTw	2.50
UMz	0.47
UTP	0.40
UW	0.18
SD	2.14
1.P - 2.P	3.39
PE	0.63
1.WS - 10.WS	136.33
1.W - 5.W	1.35
K	0.06
1.E - 2.E	1.27
1.G - 2.G	0.10
1.KDZ - 2.KDZ	7.70
1.KDL - 11.KDL	22.76
1.KDD - 20.KDD	16.98
1.KDW - 78.KDW	14.56
1.KS - 13.KS	5.75
1.R - 116.R	543.26
1.ZL - 54.ZL	480.47
1.Z - 13.Z	74.73
1.ZC - 4.ZC	12.07
1.ZP - 4.ZP	2.04
ZPW	52.96
1.UKk - 2.UKk	0.37
---	---
Suma	1710.19

STUDIUM UWARUNKOWAŃ I KIERUNKÓW ZAGOSPODAROWANIA PRZESTRZENNEGO GMINY KAZIMIERZ DOLNY

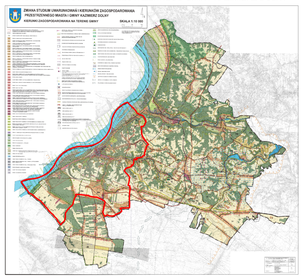

OBIEKTY WPISANE DO GMINNEJ EWIDENCJI ZABYTKÓW

1	Dom	ul. Krakowska1
2	Dom	ul. Krakowska 4
3	Dom	ul. Krakowska 5 - 7
4	Dom	ul. Krakowska 8
5	Studna miejska	ul. Krakowska 10
6	Dom	ul. Krakowska 12
7	Dom	ul. Krakowska 14
8	Dom	ul. Krakowska 23
9	Willa „Jagódka"	ul. Krakowska 25 A
10	Dom	ul. Krakowska 27
11	Dom	ul. Krakowska55
12	Willa „Górnika"	ul. Krakowska 47
13	Willa Wiktorowskiego – „Dom Adwokata"	ul. Krakowska 57
14	Willa Mycka-Mykowskich	ul. Krakowska 67 (d. 63)
15	Dom	ul. Krzywe Koło 4
16	d. spichlerz z wozownią na Kozłotowszczyźnie ob. dom	ul. Plebańska 7A
17	ogrodzenie willi (wpisane) do rejestru zabytków)	ul. Szkolna 5
18	Dom	ul. Szkolna 5 (d.1b)
19	Dom	ul. Szkolna 7
20	Dom	ul. Szkolna 7a
21	Willa	ul. Szkolna 13
22	Willa	ul. Szkolna 15
23	Lamus	ul. Szkolna 19
24	Dom	ul. Szkolna 19
25	Dom	ul. Szkolna 23a
26	Młyn	ul. Krowakowa Góra 1a
27	Dom (willa „Julia")	ul. Małachowskiego 5c
28	Budynek mieszkalny	Mięćmierz 2
29	Dom mieszkalny	Mięćmierz 5
30	Kapliczka przydrożna	ul. Puławska

OBIEKTY WPISANE DO REJESTRU ZABYTKÓW WOJEWÓDZTWA LUBELSKIEGO

NAZWA OBIEKTU	ADRES	NR WPISU DO REJESTRU ZABYTKÓW "A"
ZESPÓŁ URBANISTYCZNO-ARCHITEKTONICZNO-KRAJOBRAZOWY MIASTA KAZIMIERZA DOLNEGO WRAZ ZE WSZYSTKIMI PLACAMI, ULICAMI DROGAMI, BUDYNKAMI MUROWANYMI ORAZ BRAMAMI W TYM: WILLA „ZACHODNIA" - OBECNIE SIEDZIBA MUZEUM NAŁĘCZOWSKICH, WILLA „WSCHODNIA" - OBECNIE SIEDZIBA MUZEUM NAŁĘCZOWSKICH, WILLA „ALBERGHTOWA" - MIĘMIERZ, DWUŁĘDZIEŃ, RUINA WIATROWNI (WIEŻYCZKI)	W GRANICACH DOKREŚLONYCH NA ZAŁ. PLANIE	A/46
ZESPÓŁ KOŚCIOŁA PARAF. (PARNEGO) KOŚCIOŁ PARAF. (FARNY) PW. ŚŚ. JANA CHRZCICIELA I BARTŁOMIEJA AP. Z WYPOSAŻENIEM W ZABYTKOWE OŁTARZE, STALLA, ORGANY, ORAZ OGRODZENIE CMENTARZA	W GRANICACH CMENTARZA	A/123
KOŚCIELNEGO (DORSZEŃSKI) Z BRAMAMI, ULICA DOLNA, SMOKOWA, SZKOLNA, PLEBAŃSKA, PLAKATOWA, ULICA KRAKOWSKA, ULICA SZEROKA, ULICA BRZYSKA, ULICA KOŚCIELNA, ULICA WITOSŁAWA, ULICA ZAMKOWA, ULICA KOŚCIELNA, ULICA ZAMKOWA 5, ULICA KRAKOWSKA 5, ULICA KRAKOWSKA 8, ULICA ZAMKOWA 6, ULICA KRAKOWSKA 10, ULICA ZAMKOWA 8, ULICA KRAKOWSKA 12, ULICA ZAMKOWA 10, ULICA KRAKOWSKA 14, ULICA ZAMKOWA 12, ULICA KRAKOWSKA 23, ULICA ZAMKOWA 14, ULICA KRAKOWSKA 25, ULICA ZAMKOWA 16, ULICA KRAKOWSKA 27, ULICA ZAMKOWA 18, ULICA KRAKOWSKA 55, ULICA ZAMKOWA 20, ULICA KRAKOWSKA 47, ULICA ZAMKOWA 22, ULICA KRAKOWSKA 57, ULICA ZAMKOWA 24, ULICA KRAKOWSKA 67, ULICA ZAMKOWA 26, ULICA KRZYWE KOŁO 4, ULICA ZAMKOWA 28, ULICA KRZYWE KOŁO 6, ULICA ZAMKOWA 30, ULICA KRZYWE KOŁO 8, ULICA ZAMKOWA 32, ULICA KRZYWE KOŁO 10, ULICA ZAMKOWA 34, ULICA KRZYWE KOŁO 12, ULICA ZAMKOWA 36, ULICA KRZYWE KOŁO 14, ULICA ZAMKOWA 38, ULICA KRZYWE KOŁO 16, ULICA ZAMKOWA 40, ULICA KRZYWE KOŁO 18, ULICA ZAMKOWA 42, ULICA KRZYWE KOŁO 20, ULICA ZAMKOWA 44, ULICA KRZYWE KOŁO 22, ULICA ZAMKOWA 46, ULICA KRZYWE KOŁO 24, ULICA ZAMKOWA 48, ULICA KRZYWE KOŁO 26, ULICA ZAMKOWA 50, ULICA KRZYWE KOŁO 28, ULICA ZAMKOWA 52, ULICA KRZYWE KOŁO 30, ULICA ZAMKOWA 54, ULICA KRZYWE KOŁO 32, ULICA ZAMKOWA 56, ULICA KRZYWE KOŁO 34, ULICA ZAMKOWA 58, ULICA KRZYWE KOŁO 36, ULICA ZAMKOWA 60, ULICA KRZYWE KOŁO 38, ULICA ZAMKOWA 62, ULICA KRZYWE KOŁO 40, ULICA ZAMKOWA 64, ULICA KRZYWE KOŁO 42, ULICA ZAMKOWA 66, ULICA KRZYWE KOŁO 44, ULICA ZAMKOWA 68, ULICA KRZYWE KOŁO 46, ULICA ZAMKOWA 70, ULICA KRZYWE KOŁO 48, ULICA ZAMKOWA 72, ULICA KRZYWE KOŁO 50, ULICA ZAMKOWA 74, ULICA KRZYWE KOŁO 52, ULICA ZAMKOWA 76, ULICA KRZYWE KOŁO 54, ULICA ZAMKOWA 78, ULICA KRZYWE KOŁO 56, ULICA ZAMKOWA 80, ULICA KRZYWE KOŁO 58, ULICA ZAMKOWA 82, ULICA KRZYWE KOŁO 60, ULICA ZAMKOWA 84, ULICA KRZYWE KOŁO 62, ULICA ZAMKOWA 86, ULICA KRZYWE KOŁO 64, ULICA ZAMKOWA 88, ULICA KRZYWE KOŁO 66, ULICA ZAMKOWA 90, ULICA KRZYWE KOŁO 68, ULICA ZAMKOWA 92, ULICA KRZYWE KOŁO 70, ULICA ZAMKOWA 94, ULICA KRZYWE KOŁO 72, ULICA ZAMKOWA 96, ULICA KRZYWE KOŁO 74, ULICA ZAMKOWA 98, ULICA KRZYWE KOŁO 76, ULICA ZAMKOWA 100, ULICA KRZYWE KOŁO 78, ULICA ZAMKOWA 102, ULICA KRZYWE KOŁO 80, ULICA ZAMKOWA 104, ULICA KRZYWE KOŁO 82, ULICA ZAMKOWA 106, ULICA KRZYWE KOŁO 84, ULICA ZAMKOWA 108, ULICA KRZYWE KOŁO 86, ULICA ZAMKOWA 110, ULICA KRZYWE KOŁO 88, ULICA ZAMKOWA 112, ULICA KRZYWE KOŁO 90, ULICA ZAMKOWA 114, ULICA KRZYWE KOŁO 92, ULICA ZAMKOWA 116, ULICA KRZYWE KOŁO 94, ULICA ZAMKOWA 118, ULICA KRZYWE KOŁO 96, ULICA ZAMKOWA 120, ULICA KRZYWE KOŁO 98, ULICA ZAMKOWA 122, ULICA KRZYWE KOŁO 100, ULICA ZAMKOWA 124, ULICA KRZYWE KOŁO 102, ULICA ZAMKOWA 126, ULICA KRZYWE KOŁO 104, ULICA ZAMKOWA 128, ULICA KRZYWE KOŁO 106, ULICA ZAMKOWA 130, ULICA KRZYWE KOŁO 108, ULICA ZAMKOWA 132, ULICA KRZYWE KOŁO 110, ULICA ZAMKOWA 134, ULICA KRZYWE KOŁO 112, ULICA ZAMKOWA 136, ULICA KRZYWE KOŁO 114, ULICA ZAMKOWA 138, ULICA KRZYWE KOŁO 116, ULICA ZAMKOWA 140, ULICA KRZYWE KOŁO 118, ULICA ZAMKOWA 142, ULICA KRZYWE KOŁO 120, ULICA ZAMKOWA 144, ULICA KRZYWE KOŁO 122, ULICA ZAMKOWA 146, ULICA KRZYWE KOŁO 124, ULICA ZAMKOWA 148, ULICA KRZYWE KOŁO 126, ULICA ZAMKOWA 150, ULICA KRZYWE KOŁO 128, ULICA ZAMKOWA 152, ULICA KRZYWE KOŁO 130, ULICA ZAMKOWA 154, ULICA KRZYWE KOŁO 132, ULICA ZAMKOWA 156, ULICA KRZYWE KOŁO 134, ULICA ZAMKOWA 158, ULICA KRZYWE KOŁO 136, ULICA ZAMKOWA 160, ULICA KRZYWE KOŁO 138, ULICA ZAMKOWA 162, ULICA KRZYWE KOŁO 140, ULICA ZAMKOWA 164, ULICA KRZYWE KOŁO 142, ULICA ZAMKOWA 166, ULICA KRZYWE KOŁO 144, ULICA ZAMKOWA 168, ULICA KRZYWE KOŁO 146, ULICA ZAMKOWA 170, ULICA KRZYWE KOŁO 148, ULICA ZAMKOWA 172, ULICA KRZYWE KOŁO 150, ULICA ZAMKOWA 174, ULICA KRZYWE KOŁO 152, ULICA ZAMKOWA 176, ULICA KRZYWE KOŁO 154, ULICA ZAMKOWA 178, ULICA KRZYWE KOŁO 156, ULICA ZAMKOWA 180, ULICA KRZYWE KOŁO 158, ULICA ZAMKOWA 182, ULICA KRZYWE KOŁO 160, ULICA ZAMKOWA 184, ULICA KRZYWE KOŁO 162, ULICA ZAMKOWA 186, ULICA KRZYWE KOŁO 164, ULICA ZAMKOWA 188, ULICA KRZYWE KOŁO 166, ULICA ZAMKOWA 190, ULICA KRZYWE KOŁO 168, ULICA ZAMKOWA 192, ULICA KRZYWE KOŁO 170, ULICA ZAMKOWA 194, ULICA KRZYWE KOŁO 172, ULICA ZAMKOWA 196, ULICA KRZYWE KOŁO 174, ULICA ZAMKOWA 198, ULICA KRZYWE KOŁO 176, ULICA ZAMKOWA 200, ULICA KRZYWE KOŁO 178, ULICA ZAMKOWA 202, ULICA KRZYWE KOŁO 180, ULICA ZAMKOWA 204, ULICA KRZYWE KOŁO 182, ULICA ZAMKOWA 206, ULICA KRZYWE KOŁO 184, ULICA ZAMKOWA 208, ULICA KRZYWE KOŁO 186, ULICA ZAMKOWA 210, ULICA KRZYWE KOŁO 188, ULICA ZAMKOWA 212, ULICA KRZYWE KOŁO 190, ULICA ZAMKOWA 214, ULICA KRZYWE KOŁO 192, ULICA ZAMKOWA 216, ULICA KRZYWE KOŁO 194, ULICA ZAMKOWA 218, ULICA KRZYWE KOŁO 196, ULICA ZAMKOWA 220, ULICA KRZYWE KOŁO 198, ULICA ZAMKOWA 222, ULICA KRZYWE KOŁO 200, ULICA ZAMKOWA 224, ULICA KRZYWE KOŁO 202, ULICA ZAMKOWA 226, ULICA KRZYWE KOŁO 204, ULICA ZAMKOWA 228, ULICA KRZYWE KOŁO 206, ULICA ZAMKOWA 230, ULICA KRZYWE KOŁO 208, ULICA ZAMKOWA 232, ULICA KRZYWE KOŁO 210, ULICA ZAMKOWA 234, ULICA KRZYWE KOŁO 212, ULICA ZAMKOWA 236, ULICA KRZYWE KOŁO 214, ULICA ZAMKOWA 238, ULICA KRZYWE KOŁO 216, ULICA ZAMKOWA 240, ULICA KRZYWE KOŁO 218, ULICA ZAMKOWA 242, ULICA KRZYWE KOŁO 220, ULICA ZAMKOWA 244, ULICA KRZYWE KOŁO 222, ULICA ZAMKOWA 246, ULICA KRZYWE KOŁO 224, ULICA ZAMKOWA 248, ULICA KRZYWE KOŁO 226, ULICA ZAMKOWA 250, ULICA KRZYWE KOŁO 228, ULICA ZAMKOWA 252, ULICA KRZYWE KOŁO 230, ULICA ZAMKOWA 254, ULICA KRZYWE KOŁO 232, ULICA ZAMKOWA 256, ULICA KRZYWE KOŁO 234, ULICA ZAMKOWA 258, ULICA KRZYWE KOŁO 236, ULICA ZAMKOWA 260, ULICA KRZYWE KOŁO 238, ULICA ZAMKOWA 262, ULICA KRZYWE KOŁO 240, ULICA ZAMKOWA 264, ULICA KRZYWE KOŁO 242, ULICA ZAMKOWA 266, ULICA KRZYWE KOŁO 244, ULICA ZAMKOWA 268, ULICA KRZYWE KOŁO 246, ULICA ZAMKOWA 270, ULICA KRZYWE KOŁO 248, ULICA ZAMKOWA 272, ULICA KRZYWE KOŁO 250, ULICA ZAMKOWA 274, ULICA KRZYWE KOŁO 252, ULICA ZAMKOWA 276, ULICA KRZYWE KOŁO 254, ULICA ZAMKOWA 278, ULICA KRZYWE KOŁO 256, ULICA ZAMKOWA 280, ULICA KRZYWE KOŁO 258, ULICA ZAMKOWA 282, ULICA KRZYWE KOŁO 260, ULICA ZAMKOWA 284, ULICA KRZYWE KOŁO 262, ULICA ZAMKOWA 286, ULICA KRZYWE KOŁO 264, ULICA ZAMKOWA 288, ULICA KRZYWE KOŁO 266, ULICA ZAMKOWA 290, ULICA KRZYWE KOŁO 268, ULICA ZAMKOWA 292, ULICA KRZYWE KOŁO 270, ULICA ZAMKOWA 294, ULICA KRZYWE KOŁO 272, ULICA ZAMKOWA 296, ULICA KRZYWE KOŁO 274, ULICA ZAMKOWA 298, ULICA KRZYWE KOŁO 276, ULICA ZAMKOWA 300, ULICA KRZYWE KOŁO 278, ULICA ZAMKOWA 302, ULICA KRZYWE KOŁO 280, ULICA ZAMKOWA 304, ULICA KRZYWE KOŁO 282, ULICA ZAMKOWA 306, ULICA KRZYWE KOŁO 284, ULICA ZAMKOWA 308, ULICA KRZYWE KOŁO 286, ULICA ZAMKOWA 310, ULICA KRZYWE KOŁO 288, ULICA ZAMKOWA 312, ULICA KRZYWE KOŁO 290, ULICA ZAMKOWA 314, ULICA KRZYWE KOŁO 292, ULICA ZAMKOWA 316, ULICA KRZYWE KOŁO 294, ULICA ZAMKOWA 318, ULICA KRZYWE KOŁO 296, ULICA ZAMKOWA 320, ULICA KRZYWE KOŁO 298, ULICA ZAMKOWA 322, ULICA KRZYWE KOŁO 300, ULICA ZAMKOWA 324, ULICA KRZYWE KOŁO 302, ULICA ZAMKOWA 326, ULICA KRZYWE KOŁO 304, ULICA ZAMKOWA 328, ULICA KRZYWE KOŁO 306, ULICA ZAMKOWA 330, ULICA KRZYWE KOŁO 308, ULICA ZAMKOWA 332, ULICA KRZYWE KOŁO 310, ULICA ZAMKOWA 334, ULICA KRZYWE KOŁO 312, ULICA ZAMKOWA 336, ULICA KRZYWE KOŁO 314, ULICA ZAMKOWA 338, ULICA KRZYWE KOŁO 316, ULICA ZAMKOWA 340, ULICA KRZYWE KOŁO 318, ULICA ZAMKOWA 342, ULICA KRZYWE KOŁO 320, ULICA ZAMKOWA 344, ULICA KRZYWE KOŁO 322, ULICA ZAMKOWA 346, ULICA KRZYWE KOŁO 324, ULICA ZAMKOWA 348, ULICA KRZYWE KOŁO 326, ULICA ZAMKOWA 350, ULICA KRZYWE KOŁO 328, ULICA ZAMKOWA 352, ULICA KRZYWE KOŁO 330, ULICA ZAMKOWA 354, ULICA KRZYWE KOŁO 332, ULICA ZAMKOWA 356, ULICA KRZYWE KOŁO 334, ULICA ZAMKOWA 358, ULICA KRZYWE KOŁO 336, ULICA ZAMKOWA 360, ULICA KRZYWE KOŁO 338, ULICA ZAMKOWA 362, ULICA KRZYWE KOŁO 340, ULICA ZAMKOWA 364, ULICA KRZYWE KOŁO 342, ULICA ZAMKOWA 366, ULICA KRZYWE KOŁO 344, ULICA ZAMKOWA 368, ULICA KRZYWE KOŁO 346, ULICA ZAMKOWA 370, ULICA KRZYWE KOŁO 348, ULICA ZAMKOWA 372, ULICA KRZYWE KOŁO 350, ULICA ZAMKOWA 374, ULICA KRZYWE KOŁO 352, ULICA ZAMKOWA 376, ULICA KRZYWE KOŁO 354, ULICA ZAMKOWA 378, ULICA KRZYWE KOŁO 356, ULICA ZAMKOWA 380, ULICA KRZYWE KOŁO 358, ULICA ZAMKOWA 382, ULICA KRZYWE KOŁO 360, ULICA ZAMKOWA 384, ULICA KRZYWE KOŁO 362, ULICA ZAMKOWA 386, ULICA KRZYWE KOŁO 364, ULICA ZAMKOWA 388, ULICA KRZYWE KOŁO 366, ULICA ZAMKOWA 390, ULICA KRZYWE KOŁO 368, ULICA ZAMKOWA 392, ULICA KRZYWE KOŁO 370, ULICA ZAMKOWA 394, ULICA KRZYWE KOŁO 372, ULICA ZAMKOWA 396, ULICA KRZYWE KOŁO 374, ULICA ZAMKOWA 398, ULICA KRZYWE KOŁO 376, ULICA ZAMKOWA 400, ULICA KRZYWE KOŁO 378, ULICA ZAMKOWA 402, ULICA KRZYWE KOŁO 380, ULICA ZAMKOWA 404, ULICA KRZYWE KOŁO 382, ULICA ZAMKOWA 406, ULICA KRZYWE KOŁO 384, ULICA ZAMKOWA 408, ULICA KRZYWE KOŁO 386, ULICA ZAMKOWA 410, ULICA KRZYWE KOŁO 388, ULICA ZAMKOWA 412, ULICA KRZYWE KOŁO 390, ULICA ZAMKOWA 414, ULICA KRZYWE KOŁO 392, ULICA ZAMKOWA 416, ULICA KRZYWE KOŁO 394, ULICA ZAMKOWA 418, ULICA KRZYWE KOŁO 396, ULICA ZAMKOWA 420, ULICA KRZYWE KOŁO 398, ULICA ZAMKOWA 422, ULICA KRZYWE KOŁO 400, ULICA ZAMKOWA 424, ULICA KRZYWE KOŁO 402, ULICA ZAMKOWA 426, ULICA KRZYWE KOŁO 404, ULICA ZAMKOWA 428, ULICA KRZYWE KOŁO 406, ULICA ZAMKOWA 430, ULICA KRZYWE KOŁO 408, ULICA ZAMKOWA 432, ULICA KRZYWE KOŁO 410, ULICA ZAMKOWA 434, ULICA KRZYWE KOŁO 412, ULICA ZAMKOWA 436, ULICA KRZYWE KOŁO 414, ULICA ZAMKOWA 438, ULICA KRZYWE KOŁO 416, ULICA ZAMKOWA 440, ULICA KRZYWE KOŁO 418, ULICA ZAMKOWA 442, ULICA KRZYWE KOŁO 420, ULICA ZAMKOWA 444, ULICA KRZYWE KOŁO 422, ULICA ZAMKOWA 446, ULICA KRZYWE KOŁO 424, ULICA ZAMKOWA 448, ULICA KRZYWE KOŁO 426, ULICA ZAMKOWA 450, ULICA KRZYWE KOŁO 428, ULICA ZAMKOWA 452, ULICA KRZYWE KO